

FOT  
INDIVIDUELE BEGELEIDING

---

12 februari 2026

# Toegang, Producten & Profielen

## Indicatie gebaseerd op 3 onderdelen

- Intensiteit van de ondersteuningsvraag bepaalt het aantal uren (Stappenplan CRvB)
- Complexiteit van de client bepaalt Product en bijbehorend uurtarief
- De benodigde duur van de ondersteuning

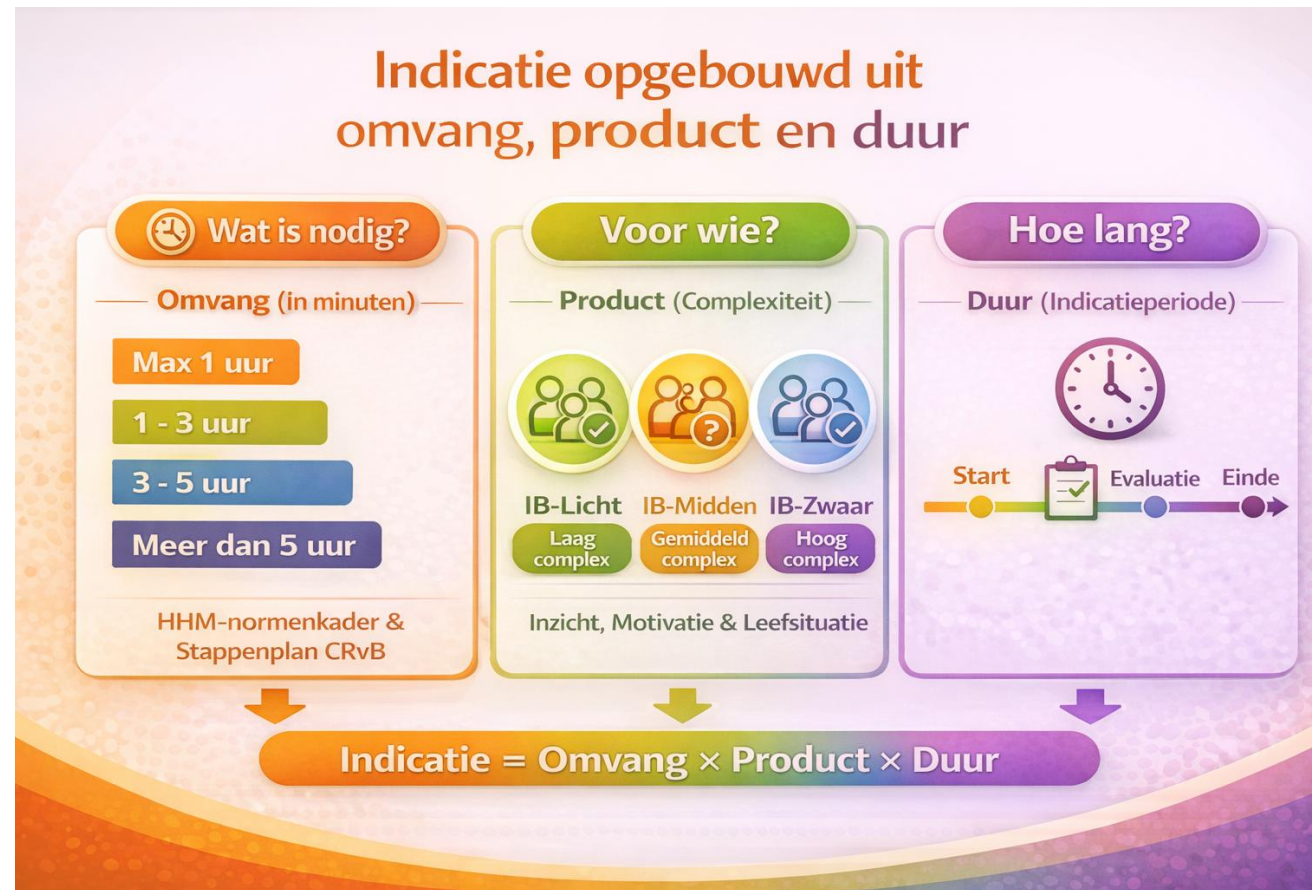

# Profielen

## Normenkader Begeleiding 2.0

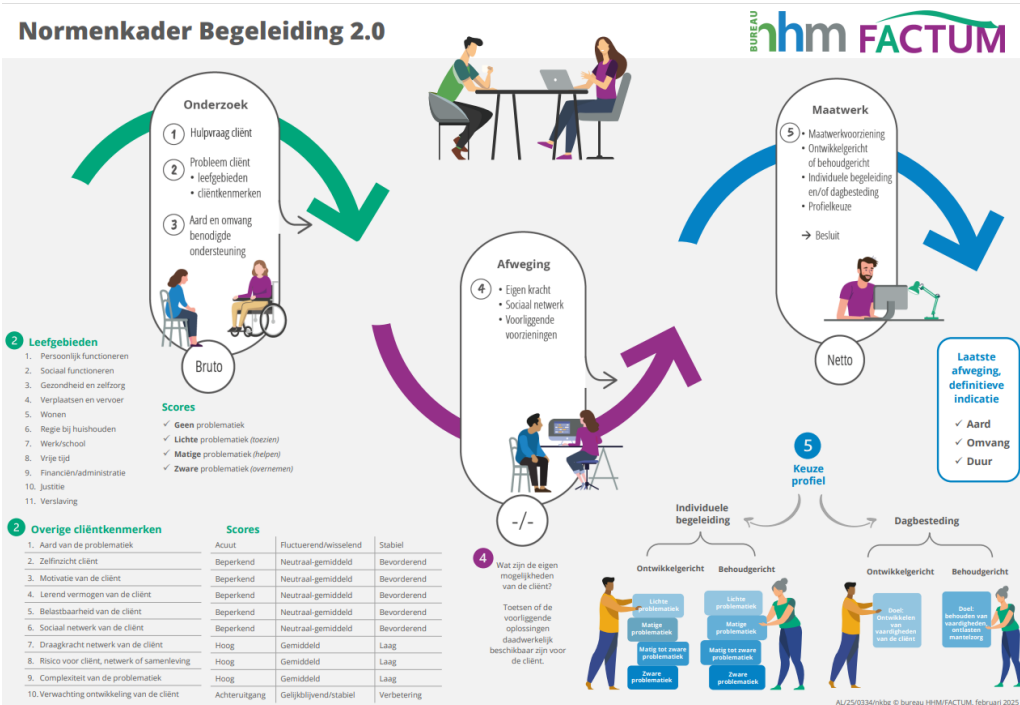

## Profielen Individuele Begeleiding

	Individuele Begeleiding Ontwikkeldricht 1 (IBO-1)	Individuele Begeleiding Ontwikkeldricht 2 (IBO-2)	Individuele Begeleiding Ontwikkeldricht 3 (IBO-3)	Individuele Begeleiding Ontwikkeldricht 4 (IBO-4)
<b>Algemeen</b>	Deze cliëntgroep heeft <b>lichte</b> problematiek, op een beperkt aantal leefgebieden, er is ruimte voor ontwikkeling. De cliënt heeft behoefte aan toezien, stimuleren en aanleren. De ondersteuning is <b>planbaar</b> . Vaak is voor een <b>beperkte periode</b> nog net enige ondersteuning nodig.	Deze cliëntgroep heeft <b>matige</b> problematiek, op <b>wat meer</b> leefgebieden, er is ruimte voor ontwikkeling. De cliënt heeft behoefte aan toezien, stimuleren en aanleren. De ondersteuning is <b>meestal planbaar</b> . De ondersteuning is voor een <b>beperkte periode</b> nodig.	Deze cliëntgroep heeft matige tot zware problematiek, op <b>meer</b> leefgebieden, er is ruimte voor ontwikkeling. De cliënt heeft behoefte aan toezien, stimuleren en aanleren, <b>soms ook aan overname</b> . De ondersteuning is <b>vaak planbaar</b> . De ondersteuning is voor een <b>beperkte periode</b> nodig.	Deze cliëntgroep heeft zware problematiek, op <b>veel</b> leefgebieden, er is ruimte voor ontwikkeling, zij het <b>met intensieve begeleiding</b> . De cliënt heeft behoefte aan toezien, stimuleren en aanleren, en <b>vaak ook aan overname</b> . De ondersteuning is <b>vaak niet planbaar</b> . Als de ondersteuning met deze intensiteit <b>niet in een beperkte periode kan worden afgebouwd</b> , dan kan een oplossing buiten de thuishuissituatie nodig zijn.
<b>Zelfinzicht</b>	Clíent heeft zicht op eigen problematiek en herkent wanneer het nodig is hulp te vragen.	Clíent heeft zicht op eigen problematiek maar herkent <b>niet altijd</b> wanneer het nodig is hulp te vragen.	Clíent heeft <b>beperkt tot geen</b> inzicht in eigen problematiek en herkent <b>vaak niet</b> wanneer het nodig is hulp te vragen.	Clíent heeft <b>beperkt tot geen</b> inzicht in eigen problematiek en herkent <b>nauwelijks en soms niet</b> wanneer het nodig is hulp te vragen.
<b>Belastbaarheid</b>	Clíent is belastbaar.	Clíent is <b>wisselend tot beperkt</b> belastbaar.	Clíent is <b>beperkt</b> belastbaar.	Clíent is voldoende belastbaar om intensieve begeleiding aan te kunnen.
<b>Complexiteit van de problematiek</b>	De complexiteit is <b>laag of gemiddeld</b> .	De complexiteit is <b>laag of gemiddeld</b> .	De complexiteit is <b>hoog</b> .	De complexiteit is <b>hoog</b> .
<b>Motivatie</b>	De motivatie van de cliënt is <b>bevorderend</b> .	De motivatie van de cliënt is <b>neutraal/gemiddeld</b> .	De motivatie van de cliënt is <b>neutraal/gemiddeld</b> .	De motivatie van de cliënt is <b>neutraal/gemiddeld</b> .
<b>Risico</b>	Het risico is <b>laag</b> .	Het risico is <b>gemiddeld</b> .	Het risico is <b>gemiddeld</b> .	Het risico is <b>hoog</b> .
<b>Beoogde inzet</b>	De indicatie is maximaal <b>één</b> uur per week	De indicatie is één tot drie uur, gemiddeld <b>twee</b> uur per week	De indicatie is drie tot vijf uur, gemiddeld <b>vier</b> uur per week	De indicatie is minimaal vijf uur, gemiddeld <b>acht</b> uur per week
<b>Zwaarte van de problematiek</b>	Het aantal leefgebieden met geen (score = 0) of lichte (score = 1) problematiek neemt af naarmate het profiel hoger wordt. Het aantal leefgebieden met matige (score = 2) en zware (score = 3) problematiek neemt toe naarmate het profiel hoger wordt. De totaalscore van de leefgebieden neemt toe naarmate het profiel hoger wordt (kan van 0 tot maximaal 33 variëren).			

	Individuele Begeleiding Behoudgericht 1 (IBO-1)	Individuele Begeleiding Behoudgericht 2 (IBO-2)	Individuele Begeleiding Behoudgericht 3 (IBO-3)	Individuele Begeleiding Behoudgericht 4 (IBO-4)
<b>Algemeen</b>	Deze cliëntgroep heeft <b>lichte</b> problematiek, op een beperkt aantal leefgebieden, weinig of geen verbetermogelijkheden. De cliënt heeft behoefte aan begeleiding gericht op toezien, onderhouden en behouden. De ondersteuning is meestal planbaar. De ondersteuning is meestal langdurig nodig.	Deze cliëntgroep heeft <b>matige</b> problematiek, op <b>wat meer</b> leefgebieden, weinig of geen verbetermogelijkheden. De cliënt heeft behoefte aan begeleiding gericht op toezien, onderhouden en behouden. De ondersteuning is meestal planbaar. De ondersteuning is meestal langdurig nodig.	Deze cliëntgroep heeft matige problematiek, op <b>meer</b> leefgebieden, weinig of geen verbetermogelijkheden. De cliënt heeft behoefte aan begeleiding gericht op toezien, onderhouden en behouden, waarbij ook <b>overname nodig kan zijn</b> . De ondersteuning is meestal planbaar, maar <b>moet op afstand, maar wel makkelijk</b> beschikbaar zijn. De ondersteuning is meestal langdurig nodig.	Deze cliëntgroep heeft zware problematiek, op <b>veel</b> leefgebieden, weinig of geen verbetermogelijkheden. De cliënt heeft behoefte aan toezien, stimuleren en behouden, <b>vaak ook aan overname</b> . De ondersteuning is <b>vaak niet planbaar, moet (vrij) nabij</b> beschikbaar zijn. Deze intensiteit van begeleiding in de thuishuissituatie is <b>in principe tijdelijk</b> .
<b>Zelfinzicht</b>	Clíent heeft zicht op eigen problematiek en herkent wanneer het nodig is hulp te vragen.	Clíent heeft zicht op eigen problematiek, maar herkent <b>niet altijd</b> wanneer het nodig is hulp te vragen.	Clíent heeft <b>beperkt tot geen</b> inzicht in eigen problematiek en herkent <b>vaak niet</b> wanneer het nodig is hulp te vragen.	Clíent heeft <b>beperkt tot geen</b> inzicht in eigen problematiek en herkent <b>nauwelijks en soms niet</b> wanneer het nodig is hulp te vragen.
<b>Belastbaarheid</b>	Clíent is belastbaar	Clíent is <b>wisselend tot beperkt</b> belastbaar	Clíent is <b>beperkt</b> belastbaar	Clíent is <b>beperkt</b> belastbaar.
<b>Complexiteit van de problematiek</b>	De complexiteit is <b>laag of gemiddeld</b> .	De complexiteit is <b>laag of gemiddeld</b> .	De complexiteit is <b>hoog</b> .	De complexiteit is <b>hoog</b> .
<b>Aard van de problematiek</b>	De problematiek is <b>altijd aanwezig</b> (stabiel).	De problematiek is <b>altijd aanwezig</b> (stabiel).	De problematiek is <b>fluctuerend / er is acute problematiek</b> .	De problematiek is <b>fluctuerend / er is acute problematiek</b> .
<b>Risico</b>	Het risico is <b>laag of gemiddeld</b> .	Het risico is <b>laag of gemiddeld</b> .	Het risico is <b>hoog</b> .	Het risico is <b>hoog</b> .
<b>Beoogde inzet</b>	De indicatie is maximaal <b>één</b> uur per week.	De indicatie is één tot drie uur, gemiddeld <b>twee</b> uur per week.	De indicatie is drie tot vijf uur, gemiddeld <b>vier</b> uur per week.	De indicatie is minimaal vijf uur, gemiddeld <b>acht</b> uur per week.
<b>Zwaarte van de problematiek</b>	Het aantal leefgebieden met geen (score = 0) of lichte (score = 1) problematiek neemt af naarmate het profiel hoger wordt. Het aantal leefgebieden met matige (score = 2) en zware (score = 3) problematiek neemt toe naarmate het profiel hoger wordt. De totaalscore van de leefgebieden neemt toe naarmate het profiel hoger wordt.			

Profiel/product	0-1 uur	1-3 uur	3-5 uur	>5 uur
<b>Ontwikkeldericht</b>	IB – Licht IB – Midden IB – Zwaar	IB – Licht IB – Midden IB – Zwaar	IB – Licht IB – Midden IB – Zwaar	IB – Licht IB – Midden IB – Zwaar
<b>Behoudgericht</b>	IB – Licht IB – Midden IB – Zwaar	IB – Licht IB – Midden IB – Zwaar	IB – Licht IB – Midden IB – Zwaar	IB – Licht IB – Midden IB – Zwaar

VRAGEN?

---